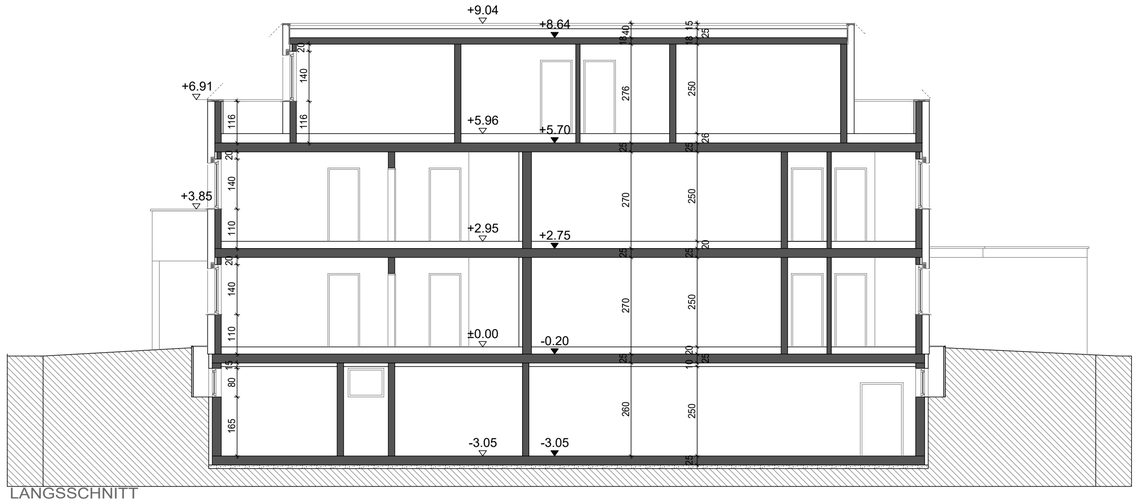

LANGSSCHNITT

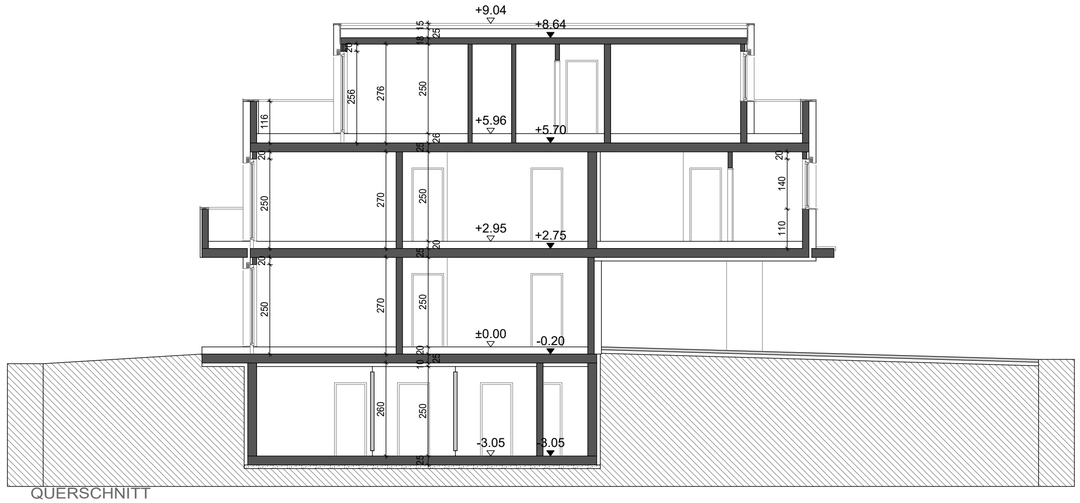

QUERSCHNITT

NORDEN

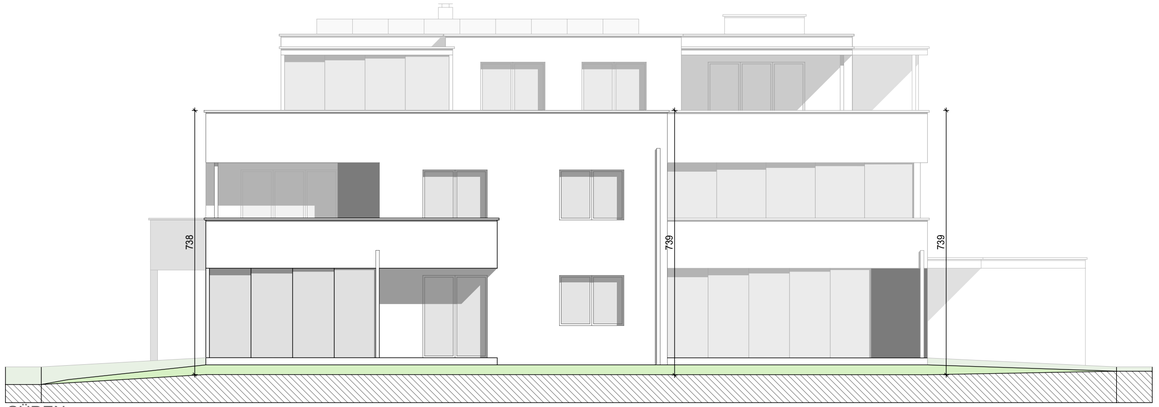

SÜDEN

OSTEN

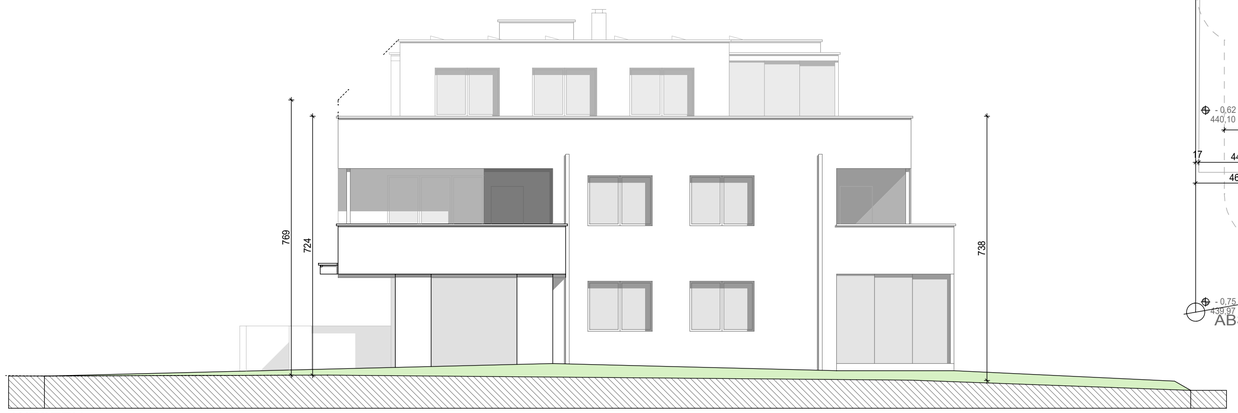

WESTEN

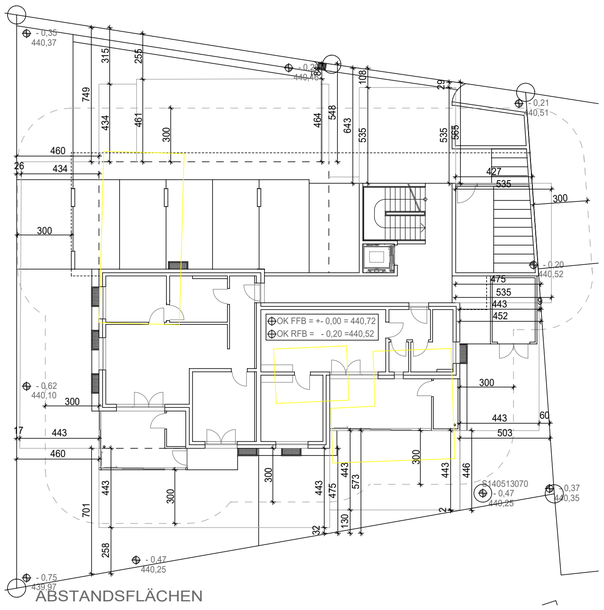

ABSTANDSFLÄCHEN

PROJEKT	**BAUEINGABE** NEUBAU VON EINER KLEIN-WOHNANLAGE MIT 6 EINHEITEN IN FELDKIRCH-NOFELS; RHEINSTRASSE 37 GST.NR. 4321/1 GER.BEZ. FELDKIRCH KAT.GEM. NOFELS
PLANINHALT	ANSICHTEN 1:100 SCHNITTE 1:100 ABSTANDSFLÄCHEN 1:200
BAUBEHÖRDE	
BAUWERBER	BREUSS ARCHITEKTUR & BAUTRÄGER GMBH AM OBEREN RIEGEL 25 6800 FELDKIRCH
PLANUNG	BREUSS ARCHITEKTUR & BAUTRÄGER GMBH DIPL. ARCHITEKT (FH) BAUMEISTER ATELIER FÜR HOCHBAU INNENARCHITEKTUR AM OBEREN RIEGEL 25 6805 GISINGEN TELEFON 05522/32154 FAX 05522/38168
DATUM	FELDKIRCH, 06. MAI 2022 PLAN NR. 1188/2